

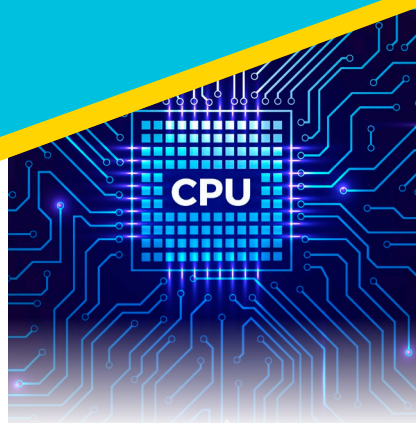

Chambre
de **Métiers**
et de l'**Artisanat**

ILE DE LA RÉUNION



BTS - Niveau 5

BREVET TECHNICIEN SUPÉRIEUR Electrotechnique

LES OBJECTIFS

Le technicien supérieur en électrotechnique intervient dans :

Les secteurs de la production industrielle, du tertiaire, de l'habitat, du transport et de la distribution de l'énergie électrique.

Il exerce ses activités dans l'étude, la mise en oeuvre, l'utilisation, la maintenance des équipements électriques (courants forts, courants faibles). Il doit assurer les études et la réalisation des affaires qui lui sont confiées, rédiger des documents et dialoguer avec les différents services, il doit assurer la conduite et la responsabilité d'équipes.

LES DÉBOUCHÉS :

Les types d'emploi accessibles sont :

- Technicien chargé d'étude
- Projeteur
- Technicien méthodes - industrialisation - production de biens / Méthodiste industrialisateur
- Technicien de chantier
- Chef d'équipe
- Responsable de chantier
- Technicien d'essais
- Chargé d'essais et de mise en service
- Technico-commercial
- Technicien d'agence
- Chargé de formation ou d'information clients
- Chargé d'affaires et/ou acheteur
- Technicien qualité
- Responsable assurance qualité
- Technicien de maintenance et d'entretien
- Gestionnaire d'une PME/PMI

POURSUITE D'ÉTUDES

Licence

LES +++ DE LA FORMATION

Les jeunes valident au cours de la formation :

- Validation en cours de la formation d'une habilitation électrique

Université Régionale des
Métiers et de l'Artisanat

Centre de Formation
de Saint-Gilles Les Hauts

0262 55 68 55

La Chambre de Métiers et de l'Artisanat est inscrite
auprès de la Préfecture sous le n° d'existence
98 97 022 98 97

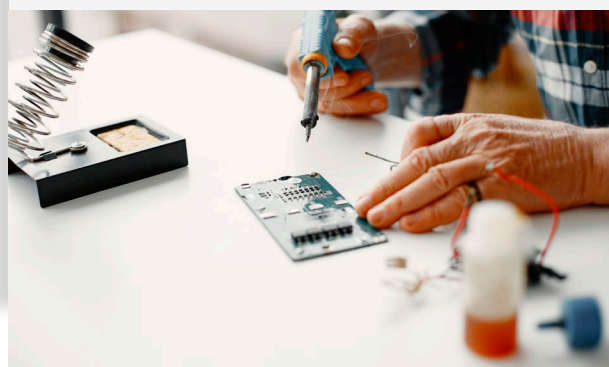

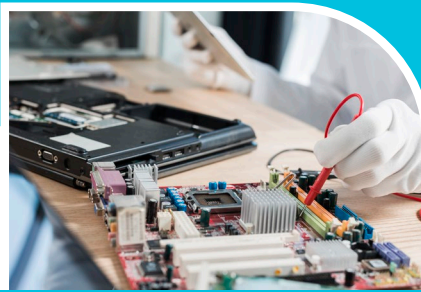

BREVET TECHNICIEN SUPÉRIEUR (BTS)

ELECTROTECHNIQUE - NIVEAU 5

PUBLIC ET PRÉ-REQUIS

- **Contrat d'apprentissage** : Jeunes âgés de 16 à 29 ans
- **Contrat de professionnalisation** : à partir de 18 ans
- **Formation continue** : Chef d'entreprise, Conjoint, Salarié et Demandeur d'emploi

CONDITIONS D'ACCÈS

- Bac Scientifique
- Bac STI 2 D
- Bac Pro Électrotechnique
- Avoir une entreprise d'accueil (possibilité d'intégrer un dispositif de préparation à l'Apprentissage pour l'accompagnement à la signature d'un contrat d'apprentissage).

DÉLAI D'ACCÈS

Entrée possible tout au long de l'année

PIÈCES À FOURNIR LORS DE L'INSCRIPTION

- Dossier de candidature complété
- Copie de la pièce d'identité
- Copie du diplôme de niveau 4
- Curriculum Vitae et lettre de motivation

TARIFS

Coût contrat pris en charge par l'OPCO de l'entreprise du maître d'apprentissage.
Si besoin : sur devis

VOS CONTACTS AU SERVICE APPRENTISSAGE

formation@cma-reunion.fr

Saint-Denis : 0262 21 04 35

Saint-Pierre : 0262 96 12 40

Saint-Paul : 0262 45 52 52

Saint-André : 0262 46 62 00



Locaux accessibles aux personnes à mobilité réduite. Pour toute demande spécifique notre référent handicap est à votre disposition.

COUPON-RÉPONSE à retourner à la CHAMBRE DE MÉTIERS ET DE L'ARTISANAT de ST-DENIS
DIRECTION RÉGIONALE DE LA FORMATION - BP 10034 - 97491 Ste-Clotilde Cedex - Tél. 0262 21 04 35

Nom : Prénom :

Adresse :

.....

.....

Code postal : Ville :

Tél. : 0262 GSM : 069 Fax : 026

Email :

Réaliser des opérations de maintenance

Effectuer des dépannages

Réaliser des diagnostics

CONTENU PÉDAGOGIQUE

ENSEIGNEMENT GÉNÉRAL

- Mathématiques • Physique appliquée
- Culture Générale et expression • Gestion
- Rédaction d'un document de synthèse (rapport de stage de technicien)
- Anglais

Enseignement permettant une personnalisation de parcours

ENSEIGNEMENT PROFESSIONNEL

- Étude d'un système technique industriel
- Pré-étude, modélisation
- Conception, industrialisation
- Système technique industriel : conception et industrialisation
- Analyser un dossier
- Concevoir une solution technique (choix de solutions technologiques)
- Projet technique industriel
- Organisation de chantiers

Enseignement théorique et pratique alternant atelier et salle avec des contenus modulaires

DÉROULEMENT DE LA FORMATION

L'alternance : 2 semaines en centre et 2 semaines en entreprise

DURÉE

2 ans, adaptation selon profil

EXAMEN ET CONDITIONS DE DÉLIVRANCE DU DIPLÔME

Les candidats se présentent aux épreuves ponctuelles à la fin de leur parcours de formation

Les inscriptions aux examens sont conditionnées à la validation du nombre d'heures de formation effectuées en centre. L'obtention du diplôme se fait avec une moyenne générale d'au moins 10.

MOYENS ET MÉTHODES PÉDAGOGIQUES

- des salles équipées

Les méthodes pédagogiques mises en oeuvre permettent à partir des acquis mesurés de proposer des modalités individualisées ou collectives tout au long du parcours.

Je suis intéressé(e) par la formation

**BREVET TECHNICIEN SUPÉRIEUR (BTS)
ELECTROTECHNIQUE - NIVEAU 5**

Je souhaite être contacté(e)

Créneaux horaires :
(facultatif)

