



Chambre
de **Métiers**
et de l'**Artisanat**

ILE DE LA RÉUNION



BP - Niveau 4

BREVET PROFESSIONNEL Électricien (ne)

LES OBJECTIFS

Considérant les enjeux de la transition énergétique et l'évolution des techniques et des technologies numériques, le titulaire du BP Électricien met en oeuvre et intervient sur les installations électriques et sur les réseaux de communication des domaines de la production, du transport, de la distribution, de la transformation et de la maîtrise de l'énergie électrique. Il exerce ses compétences, sous contrôle de sa hiérarchie dans les domaines du bâtiment et des infrastructures, pour des travaux neufs, de rénovation et de réhabilitation. Les compétences acquises par le titulaire du diplôme sont celles décrites dans l'ensemble des blocs de compétences.

LES DÉBOUCHÉS

Le titulaire du BP interviendra en tant que :

Électricien,
Électricien d'équipement,
Installateur, monteur électricien,
Installateur domotique,
Intégrateur électricien,
Technicien câbleur réseaux de communication,
Électricien, technicien de maintenance, de dépannage.

POURSUIITE D'ÉTUDES

BTS Fluides énergies domotique option B :
froid et conditionnement d'air.

LES +++ DE LA FORMATION

Les jeunes valident au cours de la formation :

Une habilitation électrique
Le module SST
Le travail en hauteur (port du harnais)...

Université Régionale des
Métiers et de l'Artisanat

Centre de Formation
de Saint-André

0262 46 62 00

La Chambre de Métiers et de l'Artisanat est inscrite
auprès de la Préfecture sous le n° d'existence
98 97 022 98 97

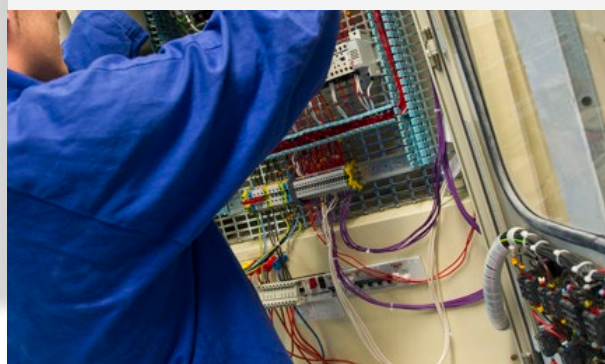



BREVET PROFESSIONNEL (BP)

ELECTRICIEN (NE) - NIVEAU 4

PUBLIC ET PRÉ-REQUIS

- **Contrat d'apprentissage** : Jeunes âgés de 16 à 29 ans
- **Contrat de professionnalisation** : à partir de 18 ans
- **Formation continue** : Chef d'entreprise, Conjoint, Salarié et Demandeur d'emploi

CONDITIONS D'ACCÈS

Être titulaire d'un :

- CAP Electricien
- BEP EEEIC
- BP Installateur dépanneur en froid et conditionnement d'air
- Autres diplômes des spécialités énergie, génie climatique, pluri-technologie, mécanique-électricité, électricité-électronique, nous contacter.
- Avoir une entreprise d'accueil (possibilité d'intégrer un dispositif de préparation à l'apprentissage)

DÉLAI D'ACCÈS

Entrée possible tout au long de l'année

PIÈCES À FOURNIR LORS DE L'INSCRIPTION

- Copie du diplôme de niveau 3 ou 4.
- Dossier de candidature complété
- Copie de la pièce d'identité
- Curriculum Vitae et lettre de motivation

TARIFS

Coût contrat pris en charge par l'OPCO de l'entreprise du maître d'apprentissage. Si besoin : sur devis

VOS CONTACTS AU SERVICE APPRENTISSAGE

formation@cma-reunion.fr

Saint-Denis : 0262 21 04 35

Saint-Pierre : 0262 96 12 40

Saint-Paul : 0262 45 52 52

Saint-André : 0262 46 62 00



Locaux accessibles aux personnes à mobilité réduite. Pour toute demande spécifique notre référent handicap est à votre disposition.

COUPON-RÉPONSE à retourner à la CHAMBRE DE MÉTIERS ET DE L'ARTISANAT de ST-DENIS
DIRECTION RÉGIONALE DE LA FORMATION - BP 10034 - 97491 Ste-Clotilde Cedex - Tél. 0262 21 04 35

Nom : Prénom :

Adresse :
.....
.....

Code postal : Ville :

Tél. : 0262 GSM : 069 Fax : 026
.....

Email :

s'adapter à l'évolution des techniques

diriger une équipe

adapter son comportement aux exigences

CONTENU PÉDAGOGIQUE

ENSEIGNEMENT GÉNÉRAL

- Mathématiques
- Sciences physiques et chimie
- Expression et connaissance du monde
- Anglais

Enseignement permettant une personnalisation de parcours

ENSEIGNEMENT PROFESSIONNEL

- Préparation d'une opération / choisir l'installation en proposant des solutions pré-établies,
- Réalisation d'une installation électrique,
- Mise en service d'une installation électrique,
- Dépannage d'une installation.

Enseignement théorique et pratique alternant atelier et salle

DÉROULEMENT DE LA FORMATION

L'alternance : 1 semaine en centre et 2 semaines en entreprise

DURÉE

2 ans, adaptation selon profil

EXAMEN ET CONDITIONS DE DÉLIVRANCE DU DIPLÔME

Les candidats se présentent aux épreuves ponctuelles à la fin de leur parcours de formation Les inscriptions aux examens sont conditionnées à la validation du nombre d'heures de formation effectuées en centre. L'obtention du diplôme se fait avec une moyenne générale d'au moins 10.

MOYENS ET MÉTHODES PÉDAGOGIQUES

- des salles banalisées
- salle Informatique
- Plateau technique

Les méthodes pédagogiques mises en oeuvre permettent à partir des acquis mesurés de proposer des modalités individualisées ou collectives tout au long du parcours

Je suis intéressé(e) par la formation

- BREVET PROFESSIONNEL (BP)**
ELECTRICIEN (NE) - NIVEAU 4
- Je souhaite être contacté(e)**

Créneaux horaires :
(facultatif)

